

INDIVIDUAZIONE DELLE AREE ESTRATTIVE

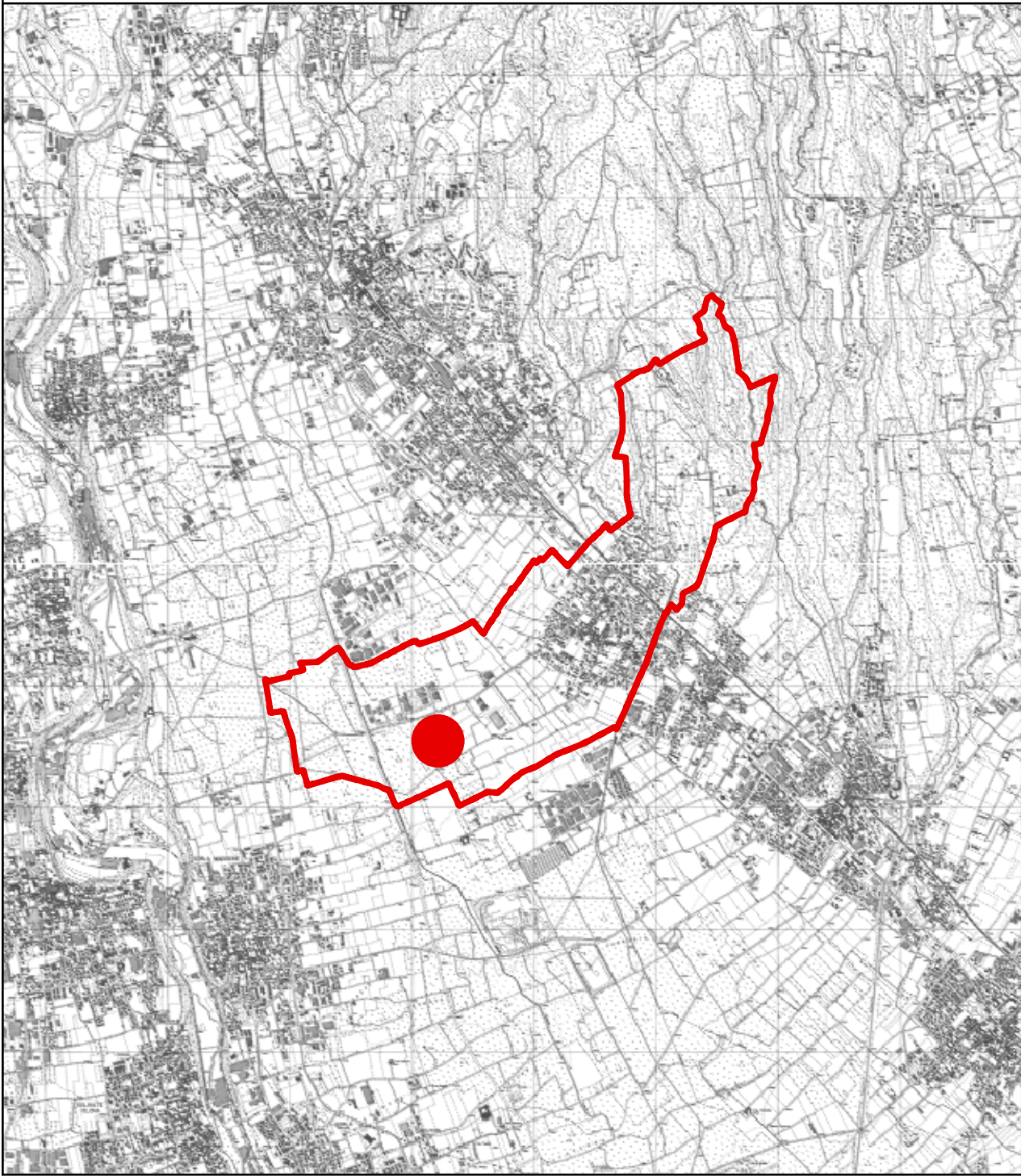

LEGENDA

- Confine Comunale Locate Varesino
- Confini Comunali
- Localizzazione area estrattiva ATEg9

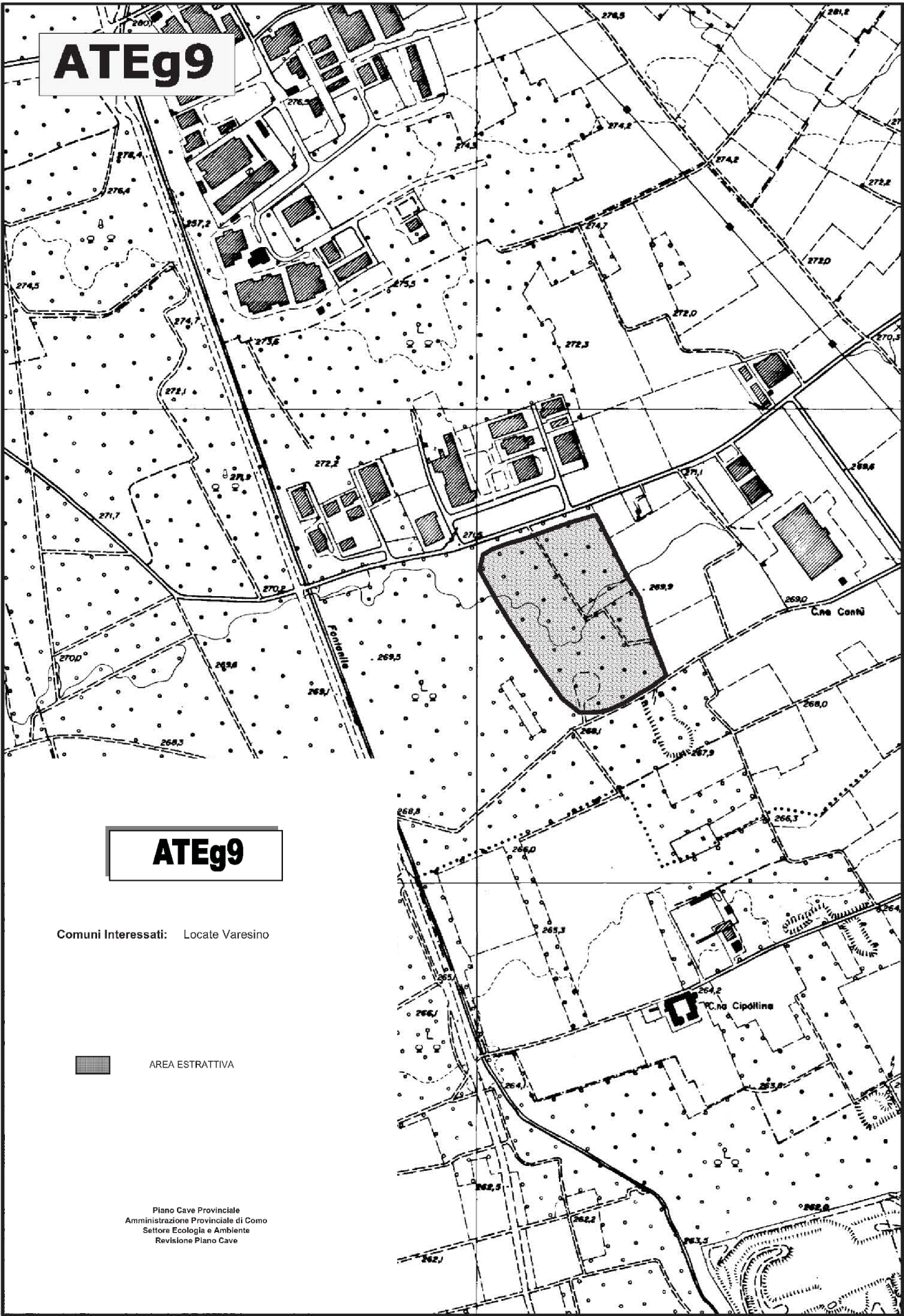

AMBITO TERRITORIALE ESTRATTIVO: ATEg9

CAVA INTERESSATA: Località Cascina Cantù  
COMUNI INTERESSATI: LOCATE VARESINO  
FOGLIO CTR 1:10.000: A5e3

CARATTERISTICHE DELL'AREA ESTRATTIVA

SUPERFICIE DELL'AMBITO: ha 9,85  
PIANO DI CAMPAGNA: m s.l.m. 270  
FALDA (H. max): m s.l.m. 230  
SPESSORE UTILE SOPRA FALDA DEL GIACIMENTO: m 35

VINCOLI PRESENTI NELL'AREA

- D.Lgs (pozzi). ---
- R.D.L. (idrogeologico)
- D.Lgs. (ambientale) 42/2004
- L.R. (parchi) ---

PREVISIONE DI PIANO

RISERVE STIMATE (AL 30/06/2009): m<sup>3</sup> 2.800.000  
QUOTA MINIMA DI SCAVO: m s.l.m. 240  
PROFONDITA' MEDIA DI ESCAVAZIONE: m 30

DESTINAZIONE FINALE PROGRAMMATA: Verde boschivo.

RECUPERO SCARPATE:-----

RECUPERO FONDO CAVA: Ripristino morfologia preesistente.

NOTE: la destinazione finale a verde boschivo avrà come obiettivo il miglioramento della qualità vegetazionale preesistente agli scavi.

**NOTA:**  
L'AREA ATEg9 E' STATA STRALCIATA DAL PIANO CAVE CON  
DELIBERAZIONE DEL CONSIGLIO PROVINCIALE DI COMO n° 3/2011.



COMUNE DI LOCATE VARESINO  
(Provincia di Como)

PIANO DI GOVERNO DEL TERRITORIO

ai sensi della Legge Regionale per il Governo del Territorio del 11/03/2005 n°12

DOCUMENTO DI PIANO

Oggetto: **ESTRATTO PIANO CAVE PROVINCIALE**  
MODIFICATA A SEGUITO DELLE CONTRODEDUZIONI

Progetto

Massimo Giuliani  
Emilio Cremona

Collaboratori

Vera Bertoglio  
Andrea Frigoli

Sindaco

Luca Castiglioni

Assessore all'Urbanistica

Maurizio Sbaraini

Segretario Comunale:

Dott. Cosimo Montalto

Valutazione Ambientale Strategica

N.Q.A srl

Responsabile servizio urbanistico

geom. Fabio Mangili

Scala:

Data:

Allegato:

Varie

Giugno, 2013

A.8